



FOCUS

- L'Optimus est le fauteuil électronique d'extérieur par excellence!
- Il est commercialisé en assise adaptée 1
- Son autonomie peut atteindre les 70 km grâce aux batteries de 97 Ah.
- Son confort est totale avec ses 4 roues sur suspensions.
- Sa tenue de route est parfaite avec ses pneus crantés posés sur les roues motrices à l'avant.
- Son rayon de braquage est réduit avec ses roues directionnelles à l'arrière

- Sa visibilité sur la route est complète avec un éclairage halogène de série.
- Sa rapidité est surprenante avec une puissance moteur possible de jusqu'à 700 watts et une vitesse pouvant atteindre 15 km/h.
- L'Optimus offre de nombreux choix d'assise.
- Il est commercialisé de série avec un dossier et une assise inclinables mécaniquement (A.A.1).

OPTIONS

- Coffre à bagages
- Assise Récaro
- Rétroviseur
- Klaxon renforcé
- Relève-jambes mécaniques ou électriques
- Inclinaison électrique de l'assise
- Inclinaison électrique du dossier
- Porte canne
- Commandes spéciales

INTRODUCTION

Cher client, nous vous remercions d'avoir choisi le modèle OPTIMUS 2 A.A.1. A fin de configurer correctement ce produit, vous devez effectuer un choix dans au moins 15 catégories. Notre exemple illustre le choix d'une configuration standard du OPTIMUS 2.

CAT	00	01	02	03	05	06	07	08	09	09	09	10	10	11	11	12	14	15	16
CODE	115	43	961	949	119	24	93	805	482	909	72	5160	732	702/415	74	836	932	183	833

En complément, vous pouvez choisir d'autres variantes d'équipement, options et accessoires contre un supplément de prix. **Cochez votre choix dans la colonne "OUI" du BON DE COMMANDE!**

DONNÉES TECHNIQUES

Largeur d'assise in cm ²⁾	38 - 56	Hauteur de transport min. en mm ¹⁾	720 / 760 / 800	Caractéristiques	
Largeur d'assise in cm ¹⁾	50 / 40-54 / 48-53	Taille des roues avant en mm	360 x 120	Vitesse en km/h	6 / 10 / 15
Hauteur d'assise en cm (sans coussin) ¹⁾	64 / 55 / 64	Taille des roues arrières en mm	320 x 100	Puissance du moteur W ⁵⁾	950
Longueur segment jambier en cm ¹⁾	38-52 / 41-55 / 42-56	Hauteur max. des obstacles en mm max. ³⁾	110	Rayon d'action max. ^{4) 6) 3) 5)}	70 / 60 / 50
Hauteur manchette en cm ¹⁾	19-25 / 22-28 / 23-29	Rayon de braquage en mm	1200	Pourcentage autorisé dans les montées/descentes	18%
Hauteur d'assise avant en cm	61 / 58 / 65	Poids en kg		Type de conduite	indirect
Longueur avec palettes en mm	1160	Poids de transport à vide min. ⁶⁾	150	Inclinaison électrique de l'assise ¹⁾	7-22° / 5-20° / 20-35°
Longueur sans palettes en mm	1030	Poids de la personne max. ⁶⁾	150 / 150 / 120	Inclinaison mécanique de l'assise ¹⁾	7-22° / 5-20° / 20-35°
Largeur en mm	680	Poids total autorisé ⁵⁾	330 / 330 / 300	Angle du dossier, réglage électrique	-10 - +50°
Hauteur sans appui-tête en mm ¹⁾	1170 / 1050 / 1130	Capacité de charge max.	10	Angle du dossier, réglage mécanique	0 - 30°
Dimensions de transport longueur en mm ¹⁾	1340 / 1160 / 1260				

Dimensions en cm ou mm • Poids en kg • Vitesse en km/h • Tolérance +/- 1 cm

1) Système d'assise: toile / ERGOSEAT / Recaro, Basic

2) Voir catégorie 011

3) Dans les conditions de test avec batteries 97 Ah (20h)

4) Pour le rayon d'action, voir également catégorie 00

5) Avec version 6, 10 ou 15 km/h

6) Sans repose-pieds et accoudoirs. Données avec batteries 97 Ah (20h)

00 CHÂSSIS / MOTORISATION

Le rayon d'action d'un fauteuil roulant électrique dépend principalement des facteurs suivants

- Conduite
- Vitesse
- Etat de charge des batteries
- Poids du fauteuil roulant (dépend de la configuration et de l'utilisateur)
- Etat de la chaussée (routes goudronnées, chemins, côtes)
- Conditions de déplacement (rouler avec ou sans éclairage)
- Température ambiante

Les données indiquées sont déterminées selon les conditions suivantes Température ambiante de 27°C

- Capacité nominale des batteries 100% d'après la norme
- Batteries à l'état neuf avec plus de 5 cycles de rechargement
- Marche rectiligne avec vitesse maximale
- Charge nominale d'après la norme avec un poids d'utilisateur de 75 kg
- Véhicule avec configuration de base
- Pneumatiques (avec pression nominale)
- Pas d'accélération répétées
- Chaussée dure et plane

En pratique le rayon d'action peut être inférieur d'environ 50% à la valeur nominale. La capacité du fauteuil roulant à franchir des côtes de manière constante peut être largement inférieure au pourcentage admis dans les montées

01 DÉTERMINATION DE LA LARGEUR D'ASSISE (LA)

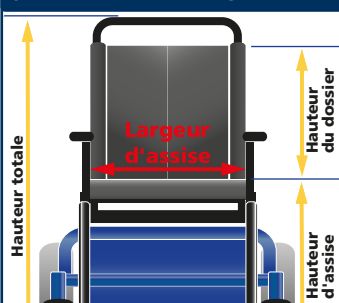

Sur le fauteuil roulant

Entre les accoudoirs. La mesure est prise au milieu de la profondeur d'assise et à hauteur de l'assise.

Sur l'utilisateur:

Mesurer le bassin à l'endroit le plus large (trochanter major) en position assise et rajouter 2 cm. Les cuisses peuvent toucher les accoudoirs

Remarque : la largeur d'assise est la mesure la plus importante d'un fauteuil roulant.



COMMANDE DEVIS VERSION SPÉCIAL

Fax 01 48 63 24 33

Cachet du distributeur / numéro de client.:
Adresse de livraison:
Commentaires:



Prix de vente publics conseillés applicables en 2013. Edition 01-2013. Confer nos conditions générales de vente en vigueur.

Dans le cadre de l'arrêté du 28/12/2005 - JO du 30/12/05, les Maisons départementales des Personnes handicapées (MDPH) peuvent prendre en charge au titre de la Prestation de compensation pour le handicap (PCH) :

- 6 975,90 € pour un fauteuil roulant électrique Assise adaptée 1 (ce montant comprend le remboursement Sécurité Sociale)
- + 75 % du montant de chaque accessoire ne figurant pas dans la LPPR, dans la limite d'un plafond de 6 975,90 €

Merçi de cocher le code désiré

PRIX DU FAUTEUIL	HT €	TTC €	LPPR	LPPR €
Modèle OPTIMUS 2 A.A.1	10.939,00	11.540,65	4130136	3.487,95

00 CHÂSSIS/MOTORISATION								
OUI	CODE	Vitesse	Puissance du moteur	Rayon d'action avec 97 Ah (20h)	HT €	TTC €	LPPR	LPPR €
<input type="checkbox"/>	115	6 km/h	950 W	ca. 70 km	0,00	0,00		
<input type="checkbox"/>	117	10 km/h	950 W	ca. 60 km	0,00	0,00		
<input type="checkbox"/>	150	15 km/h, réglage usine sur 12 km/h (modifiable ultérieurement) hors remboursement sécurité sociale	950 W	ca. 50 km	402,00	424,11		

01 LARGEUR D'ASSISE (LA)								
OUI	CODE	DESCRIPTION	HT €	TTC €	LPPR	LPPR €		
<input type="checkbox"/>	43	LA 38 - 50 cm	0,00	0,00				
		LA 50 cm						
		LA 46 - 56 cm						
<input type="checkbox"/>	48	LA 48 - 53 cm	0,00	0,00				

Configuration standard

ÉQUIPEMENT ET CODES OPTIMUS 2 A.A.1



05 INCLINAISON DE L'ASSISE

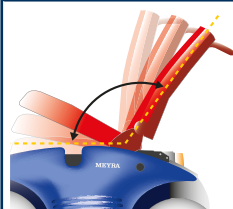

L'inclinaison correspondant au réglage angulaire de l'ensemble de l'assise.

Remarque : l'inclinaison offre de gros avantages en termes de positionnement du patient. Elle permet une réduction de la pression, un soulagement de la douleur et aide à la circulation sanguine, etc.



02 SYSTÈME D'ASSISE						
OUI	CODE	DESCRIPTION	HT €	TTC €	LPPR	LPPR €
<input type="checkbox"/>	961	Siège ERGOSTAR, anatomique, avec dossier réglable mécaniquement	0,00	0,00		
<input type="checkbox"/>	948	Siège ERGOSEAT avec plaque d'assise	0,00	0,00		
<input type="checkbox"/>	593	Sans assise et sans dossier, prêt pour un siège externe	0,00	0,00		
<input type="checkbox"/>	4276	Plaque d'assise sans coussin, prête pour mySeat	0,00	0,00		
<input type="checkbox"/>	568	Siège BASIC avec réglage mécanique du dossier	1.286,00	1.356,73		
<input type="checkbox"/>	579	Siège Recaro, spécial S (assise courte, rebords latéraux bas), avec réglage mécanique du dossier	1.392,00	1.468,56		
<input type="checkbox"/>	580	Siège Recaro, spécial M (assise longue, rebords latéraux bas), avec réglage mécanique du dossier	1.559,00	1.644,75		
<input type="checkbox"/>	581	Siège Recaro, spécial L (assise longue, rebords latéraux prononcés), avec réglage mécanique du dossier	1.507,00	1.589,89		
<input type="checkbox"/>	567	Siège Recaro, spécial F, avec réglage électrique du dossier	2.039,00	2.151,15		
<input type="checkbox"/>	578	Siège Recaro, spécial W, avec réglage électrique du dossier	2.260,00	2.384,30		
<input type="checkbox"/>	584	Siège Recaro, spécial X, avec réglage électrique du dossier	2.260,00	2.384,30		

03 SYSTÈME DOSSIER ET RÉGLAGES							
OUI	CODE	DESCRIPTION	VERSTELLBEREICH	HT €	TTC €	LPPR	LPPR €
<input type="checkbox"/>	949	Dossier ErgoSeat		0,00	0,00		
<input type="checkbox"/>	4268	Coque dossier ErgoSeat, prête pour mySeat		0,00	0,00		
<input type="checkbox"/>	401	Dossier inclinable mécaniquement, uniquement avec dossier ErgoSeat Code 949 et 4268	0 jusqu'au 30°	0,00	0,00		
<input type="checkbox"/>	913	Appui-tête, amovible, uniquement avec Ergostar Code 961 et dossier ErgoSeat Code 949 et 4268	par paliers de 10°	279,00	294,35		
<input type="checkbox"/>	814	Barre de poussée pour siège ERGOSTAR, BASIC et RECARO Remarque: ERGOSEAT est livré avec une barre de poussée		156,00	164,58		

04 HOUSSE ERGOSEAT						
OUI	CODE	DESCRIPTION	HT €	TTC €	LPPR	LPPR €
<input type="checkbox"/>	236	Revêtement ERGOSEAT, textile, noir-gris à carreaux	0,00	0,00		
<input type="checkbox"/>	254	Revêtement ERGOSEAT, simili-cuir, noir	0,00	0,00		
<input type="checkbox"/>	4980	Revêtement ERGOSEAT, incontinence, noir	0,00	0,00		

05 INCLINAISON DE L'ASSISE							
OUI	CODE	DESCRIPTION	INCLINAISON DE L'ASSISE	HT €	TTC €	LPPR	LPPR €
<input type="checkbox"/>	118	Inclinaison électrique de l'assise	en continu jusqu'à 15°	376,00	396,68		
<input type="checkbox"/>	119	Inclinaison mécanique de l'assise	en continu jusqu'à 15°	0,00	0,00		

06 ACCOUDOIRS ET MANCHETTES						
OUI	CODE	DESCRIPTION	HT €	TTC €	LPPR	LPPR €
<input type="checkbox"/>	24	Accoudoirs avec manchettes confort, relevables et réglables angulairement, pour assise ERGOSTAR	0,00	0,00		
<input type="checkbox"/>	106	Accoudoirs avec manchettes confort, amovibles et réglables en hauteur	0,00	0,00		

Configuration standard

ÉQUIPEMENT ET CODES OPTIMUS 2 A.A.1



Les symboles illustrent les fonctions des repose-jambes.



amovible



relevable



escamotable



relevable



réglable en profondeur



réglable en hauteur



réglable angulairement

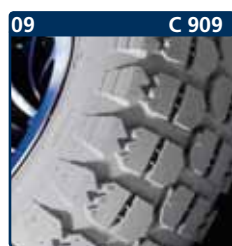

10 BATTERIES

80 Ah (5h), 97 Ah (20h)
gel

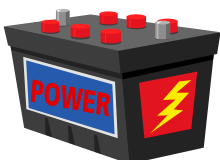

- La capacité des batteries (h) indique combien d'énergie peut être extraite d'une batterie dans des conditions normalisées, si elle se décharge avec un courant continu durant 20 heures.

Les batteries gel sans entretien et batteries AGM ont un électrolyte solide, d'où les avantages suivants:

- Le coffret de la batterie est fermé et la batterie est donc sans maintenance
- Pas de formation de gaz - le chargement dans des espaces confinés est donc possible
- Elles sont autorisées dans les avions
- Durée de vie plus longue
- Décharge propre réduite

Vous trouverez d'autres informations sur notre site internet www.meyra.fr
Bon de commande destiné aux professionnels de santé.



07 REPOSE-PIEDS COMPATIBLE AVEC CODE

amovible relevable escamotable

OUI	CODE	DESCRIPTION	54	805	808	HT €	TTC €	LPPR	LPPR €
<input type="checkbox"/>	4822	Repose-jambes, réglables en hauteur électriquement, amovibles, escamotables	-	●	●	639,00	674,15		
<input type="checkbox"/>	86	Repose-jambes électriques avec ajustement automatiquement de la longueur, amovibles, escamotables	-	●	●	2.374,00	2.504,57		
<input type="checkbox"/>	92	Potence Repose-jambes, réglables en hauteur, amovible et relevable	-	●	●	284,00	299,62		
<input type="checkbox"/>	93	Potence Repose-pieds, amovibles et escamotables	●	●	●	0,00	0,00		
<input type="checkbox"/>	99	Repose-pieds renforcés, fixes	-	●	●	198,00	208,89		

08 PALETTES COMPATIBLE AVEC CODE

relevable réglable en profondeur réglable en hauteur réglable angulairement

OUI	CODE	DESCRIPTION	PRO-FON-DEUR	SJ	86	92	93	99	HT €	TTC €	LPPR	LPPR €
<input type="checkbox"/>	54	Palette monobloc, réglable en profondeur de 60 mm (sur 4 paliers), relevable, réglable en hauteur et angulairement	15	38 - 48	-	-	●	-	258,00	272,19		
<input type="checkbox"/>	805	Palettes séparées, relevables	15	38 - 48	●	●	●	●	0,00	0,00		
<input type="checkbox"/>	808	Palettes séparées, relevables et réglables angulairement	15	38 - 48	●	●	●	●	78,00	82,29		
<input type="checkbox"/>	822	Sangles de fixation pour les pieds							38,00	40,09		
<input type="checkbox"/>	823	Talonnères							61,00	64,36		

09 PNEUS ROUES MOTRICES ET ROUES AVANT (JANTES)

OUI	CODE	DESCRIPTION	HT €	TTC €	LPPR	LPPR €
<input type="checkbox"/>	482	Roues arrières, jantes aluminium, pneus gonflables crantés	0,00	0,00		
<input type="checkbox"/>	904	Pneus increvables (crampons) sur jantes en aluminium	392,00	413,56		

09 COULEURS ET OPTIONS POUR PNEUS ET ROUES

<input type="checkbox"/>	908	Pneus noir, uniquement avec pneus gonflables Code 482	0,00	0,00		
<input type="checkbox"/>	909	Pneus gris	0,00	0,00		
<input type="checkbox"/>	72	Freins à tambour	0,00	0,00		
<input type="checkbox"/>	4779	Garde-boue pour roues motrices	128,00	135,04		
<input type="checkbox"/>	816	Garde-boue pour roues avant	157,00	165,64		

10 BATTERIES ET CHARGEUR

OUI	CODE	DESCRIPTION	HT €	TTC €	LPPR	LPPR €
<input type="checkbox"/>	5160	Batteries gel	79 Ah (20h)	0,00	0,00	
<input type="checkbox"/>	5155	Batteries gel, uniquement pour chargeur Code 733	env. 97 Ah (20h)	340,00	358,70	
<input type="checkbox"/>	5161	Batteries gel, uniquement pour chargeur Code 733	env. 125 Ah (20h)	479,00	505,35	
<input type="checkbox"/>	733	Chargeur 12 A	conseillé pour 97 Ah (20h)	0,00	0,00	
<input type="checkbox"/>	732	Chargeur 8 A	conseillé pour 79 Ah (20h)	0,00	0,00	

Configuration standard

ÉQUIPEMENT ET CODES OPTIMUS 2 A.A.1



11 MODULES DE COMMANDE						
OUI	CODE	DESCRIPTION	HT €	TTC €	LPPR	LPPR €
<input type="checkbox"/>	702 / 415	Module de commande R-NET avec écran LED (contrôle tous les réglages et l'éclairage)	0,00	0,00		
<input type="checkbox"/>	702 / 416	Module de commande R-NET avec écran couleurs LCD (contrôle tous les réglages et l'éclairage)	0,00	0,00		
<input type="checkbox"/>	813	Commande sur tablette - escamotable - en combinaison avec les accoudoirs code 106 et électronique R Net avec écran LED code 702 / 415	1.852,00	1.953,86	4120136	35,71
<input type="checkbox"/>	4571	Commande environnementale OMNI support inclus	616,00	649,88		
<input type="checkbox"/>	60	Montage à gauche	0,00	0,00		
<input type="checkbox"/>	74	Montage à droite	0,00	0,00		

12 SUPPORTS POUR MODULE DE COMMANDE						
OUI	CODE	DESCRIPTION	HT €	TTC €	LPPR	LPPR €
<input type="checkbox"/>	828	Support pour module de commande, réglable en longueur	0,00	0,00		
<input type="checkbox"/>	836	Pantographe escamotable, réglable en hauteur et en profondeur. Incompatible avec accoudoirs Code 24	0,00	0,00		

13 MODULES DE COMMANDE SPÉCIAUX ET COMMANDES SPÉCIALE*						
OUI	CODE	DESCRIPTION	HT €	TTC €	LPPR	LPPR €
<input type="checkbox"/>	543	Touche marche/arrêt externe pour utilisateur ayant des difficultés pour utiliser les touches du module de commande ou comme fonction arrêt d'urgence pour la personne accompagnatrice. Uniquement avec écran couleurs LCD Code 416 ou OMNI Code 4571	281,00	296,46		
<input type="checkbox"/>	596	Bouton Buddy, jaune (diamètre 63 mm), position diverse, marche/arrêt ou bouton de commande. Uniquement avec boîtier 702/416 ou Omni 4571.	281,00	296,46		
<input type="checkbox"/>	778	Bouton Pikko, vert (diamètre 30 mm) position diverse, marche/arrêt ou bouton de commande. Uniquement avec boîtier 702/416 ou Omni 4571.	281,00	296,46		
<input type="checkbox"/>	779	Bouton Pikko, jaune (diamètre 30 mm) position diverse, marche/arrêt ou bouton de commande. Uniquement avec boîtier 702/416 ou Omni 4571.	281,00	296,46		
<input type="checkbox"/>	565	Commande au menton, escamotage latéral électrique Incompatible avec vitesse 15 km/h Code 150. Uniquement avec OMNI Code 4571 ou barre tendeur de dossier Code 814	3.043,00	3.210,37	4339681	714,26
<input type="checkbox"/>	810	Commande au menton, escamotable latéralement de manière mécanique. Uniquement avec OMNI Code 4571 ou barre tendeur de dossier Code 814	2.472,00	2.607,96	4339681	714,26
<input type="checkbox"/>	566	Mini-joystick ultra-sensible, pour utilisateur à la force restreinte, positionnements variés, pour toutes les fonctions en combinaison avec le module de commande standard, y compris pour les fonctions de conduite. Uniquement avec OMNI Code 4571	2.626,00	2.770,43		
<input type="checkbox"/>	657	Télécommande externe pour activation directe des fonctions de réglage. Uniquement avec écran couleurs LCD Code 702/416	221,00	233,16		
<input type="checkbox"/>	851	Support fixé sur le tube arrière de dossier destiné à accueillir le boîtier de conduite - Barre code 814 obligatoire	239,00	252,15		
<input type="checkbox"/>	4789	Module de commande supplémentaire avec priorité pour la personne accompagnatrice, avec support, montage sur le montant du dossier	677,02	714,26	4339681	714,26
<input type="checkbox"/>	794	Commande bluetooth	490,00	516,95		
<input type="checkbox"/>	4660	Tablette avec ouverture (centrale) pour module de commande, montée et escamotable à droite	499,00	526,45		
<input type="checkbox"/>	4661	Tablette avec ouverture (centrale) pour module de commande, montée et escamotable à gauche	499,00	526,45		
<input type="checkbox"/>	4941	Support FLEX2, flexible, base boule pour support de commande spéciale	456,00	481,08		

Configuration standard

ÉQUIPEMENT ET CODES OPTIMUS 2 A.A.1

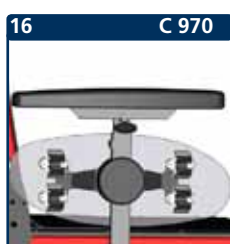
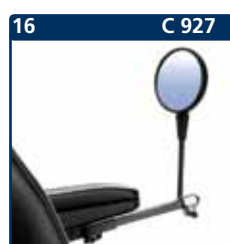
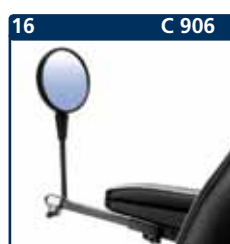
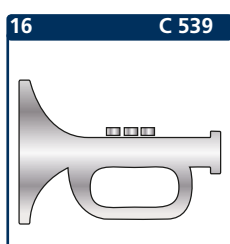
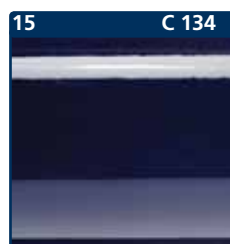
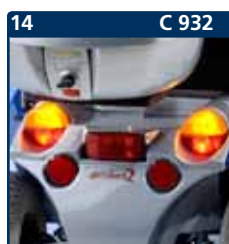

Vous trouverez d'autres informations sur notre site internet www.meyra.fr
Bon de commande destiné aux professionnels de santé.



13 OPTIONS DE JOYSTICKS						
<input type="checkbox"/>	553	Fourche tétra verticale	139,00	146,65		
<input type="checkbox"/>	556	Fourche tétra horizontale	139,00	146,65		
<input type="checkbox"/>	734	Fourche tétra horizontale, réglable à la largeur de la main	91,00	96,01		
<input type="checkbox"/>	4589	Poignée champignon	47,00	49,59		
<input type="checkbox"/>	4590	Poignée boule	47,00	49,59		
<input type="checkbox"/>	4591	Poignée en T	47,00	49,59		
<input type="checkbox"/>	4593	Poignée tige	47,00	49,59		
<input type="checkbox"/>	4594	Poignée bouton	47,00	49,59		
<input type="checkbox"/>	4595	Balle souple	47,00	49,59		

14 ECLAIRAGE						
OUI	CODE	DESCRIPTION	HT €	TTC €	LPPR	LPPR €
<input type="checkbox"/>	932	Eclairage actif	0,00	0,00		

15 ECLAIRAGE						
OUI	CODE	DESCRIPTION	HT €	TTC €	LPPR	LPPR €
<input type="checkbox"/>	134	Bleu océan	0,00	0,00		
<input type="checkbox"/>	183	Argent métallisé	0,00	0,00		

Autres couleurs de châssis possible sur demande et contre un supplément de prix!

16 ACCESSOIRES AUTOUR DU FAUTEUIL ROULANT						
OUI	CODE	DESCRIPTION	HT €	TTC €	LPPR	LPPR €
<input type="checkbox"/>	539	Klaxon renforcé	211,00	222,61		
<input type="checkbox"/>	930	Tablette thérapeutique, escamotable latéralement, uniquement avec accoudoirs Code 106	616,00	649,88		
<input type="checkbox"/>	906	Rétroviseur, montage à droite	134,00	141,37		
<input type="checkbox"/>	927	Rétroviseur, montage à gauche	134,00	141,37		
<input type="checkbox"/>	676	Triangle de signalisation d'après CEE-R69, pour les trajets sur la voie publique pour vitesses > 6 km/h, avec Ergostar, Basic und Recaro seulement avec barre de poussée c. 814	91,00	96,01		
<input type="checkbox"/>	947	Dispositif d'accrochage pour filet et sac à dos	95,00	100,23		
<input type="checkbox"/>	951	Filet	10,00	10,55		
<input type="checkbox"/>	962	Sac à dos	66,00	69,63		
<input type="checkbox"/>	993	Coffre, noir, pas avec c. 25 dossier électrique	365,00	385,08		
<input type="checkbox"/>	994	Porte-bagages	112,00	118,16		
<input type="checkbox"/>	970	Porte-cannes	86,00	90,73		
<input type="checkbox"/>	833	Ceinture de sécurité	0,00	0,00		
<input type="checkbox"/>	721	Ceinture de sécurité pour le transport selon les normes ISO	235,00	247,93		

Date

Signature

Configuration standard

NOTES ET CROQUIS

